



行かなければいけない場所ではなく、また逢いに行きたくなる場所



広々としたバリアフリー通路はいつでもお花であふれた空間です。

美しいお手洗いをエンゼルハウス内の2箇所に設置しており、365日いつでもご利用可能です。

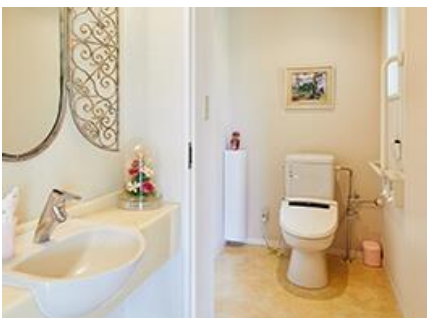

エンゼルパーク上田は従来の墓地とは異なり、いつでも花と緑に囲まれた上質な環境空間の公園墓地です。気持ち良くお参りができますよう、専属のガーデナーが毎日お手入れを行い、環境を整えております。

最近ではご供養の多様化も進んでおり、将来を心配され、次の世代に負担がかからないお墓づくりを考える方も増えております。代々お守りできる一般墓に加え、ゆくゆくお墓の管理をエンゼルパーク上田にお任せできる永代管理やご納骨後の費用がかからない永代供養墓・永代樹木墓（樹木葬）、費用を抑えて永代供養ができる合同供養塔、そしてご家族がペットと一緒に眠れるお墓など様々な区画をご用意し、ご要望にお応えしております。

これからも、素晴らしい環境空間の中で安心してお参りができますよう、運営して参ります。

2024年3月1日より開園しております。エンゼルパーク上田をこれからもどうぞ宜しくお願い申し上げます。

【 お知らせ 】

ー セキュリティ門のインターホンについて ー

正門左横のセキュリティ門にインターホンが設置されておりましたが、今回取り外すこととなりました。インターホン越しの話す声が聞こえづらかったり100%対応出来なかったり、ご不便をおかけすることもありました。今後は開閉の仕方を分かりやすく表示するなど、ご不便の無いよう改善させていただきます。これからもいつでもお参りできますので、安心してお越しくださいませ。

ー エンゼルハウスが綺麗になりました ー

冬期閉園中には、改修工事に伴いエンゼルハウスがご利用できず、ご迷惑をおかけいたしました。大きな鏡やテーブルが設置され、壁紙も新しく張替えました。より広々とした空間で快適にくつろぐことができます。素晴らしい景色を眺めながらお茶を飲んで休憩したり、ご法要の際には会食も行えます。想いに合わせたご法要プランもご用意しておりますので、ぜひご利用くださいませ。

～ エンゼルパーク 法要プラン ～

【生演奏(デュオ・ソロ)プラン】



大切なあの人に贈る最高のご供養の形。墓前にはたくさんの花々を飾り演奏家による生演奏にて感動的な音色でお見送りをいたします。

※生花はお持ち帰り可

【花飾りプラン・法要具プラン】



花飾りと生花でいっぱい囲まれた墓前にて大切なあの人を温かくお見送りします。ご法要に必要なお道具が揃っています。

※生花はお持ち帰り可

【会食プラン】



エンゼルハウスにて四季折々の素晴らしい景色を楽しみながら故人を偲ぶ会食です。

【返礼品】



感謝の気持ちをお届けする魅力的な返礼品を豊富にご用意! ご予算に応じてお選びいただけます。

ー グーグルマップへの口コミ ご協力をお願い ー

いつもお参りくださり、ありがとうございます。

これからも上質な環境の公園墓地を目指してまいります。

近年は Google マップを見て来園される方が増えております。

エンゼルパークを検討される方にとって、ご利用いただいている

会員様の声がとても参考になり、役に立ちます。

ぜひ、貴重なご意見をお聞かせください!

【 口コミ投稿の手順 】

- ① 左のQRコードを読み込む
- ② 星の数を選ぶ (星が黄色になります)
- ③ 口コミを書く (感じたことを入力してください)
- ④ 右上の投稿ボタンを押す!

完了です!

Google



◆◇ お客様の声 ◇◆

**「実家のお墓をエンゼルパークへお引越し。
母、娘夫婦と孫の4代揃ってお墓参りできるようになりました」** 長野県小諸市 宮原様

◆ なぜエンゼルパークにお墓を購入しようと思われたのですか

私は結婚を機に、上田市から小諸市へ引越しました。母は上田市に住んでいましたが、父とそのご先祖様のお墓は長野県外にありました。数年前に、兄が他界してしまい、私がお墓を管理することになったのですが、住んでいる場所から離れているため、なかなかお墓参りに行けないことが悩みでした。また、母が高齢だったこともあり、お参りしやすい上田市内に墓地を探すことにしました。

新しいお墓は、先々の管理の心配を解消できることやご先祖様と一緒に埋葬したいと思っていました。

そんな時、エンゼルパークのことを友人から聞いて見学に来ました。内堀さんからエンゼルパークでのお墓の管理方法などをお聞きし、心配事を解消できると思いました。



お墓をエンゼルパークに改葬してから、母の体調がいい時に一緒にお参りに来たり、娘夫婦や孫たちも頻繁にお参りに来てくれます。母、私、娘家族までの4世代揃ってお墓参りすることもあります。こうしてみんなでお参りできると、感謝の気持ちやお参りを大切にする心のようなものまで受け継げる気がして、本当に嬉しく思います。

それから、いつ来てもエンゼルパークが綺麗に維持されているのも安心です。ここに眠るご先祖様、父、それから兄も喜んでくれていると思います。

母は脚が悪くて歩くのに苦勞することもあります。歩きやすいエンゼルパークでのお散歩が楽しみの一つになっています。

園内をいつも清潔に管理してくださって本当にありがとうございます。これからもよろしくお願いします。

◆ メモリアルアドバイザー 内堀より ◆

取材当日には、お母様も一緒に来ていただけて、とても嬉しかったです。お二人がいつも手を繋いでお参りされている姿を拝見し、ご先祖様とのつながりの大切さを学んでいます。これからもたくさんお参りにご来園ください。よろしく願いいたします。

— 開園のご案内 —

冬期閉園中もお参りいただき、ありがとうございました。
今年も3月1日(金)から開園しております。
お参りやご見学もお気軽にお越しください。



開園日時

2024年3月1日(金)～

10:00～16:00 *休園日：毎週水曜日・毎月第1火曜日

尚、会員様は休園日や開園時間外でもオートロックシステムによりいつでもお参りができます。

ご見学は予約制となります

—ご見学予約はこちらから—

お電話での
ご予約は
こちらから

☎0268-21-4800

ご見学予約
フォームは
QRから



— 会員様へ大切なお知らせ —

◆ 年会費の自動引き落とし 3/27(水) ◆

ご対象の会員様は、ご指定の口座からの自動引き落としとなりますので、
事前に口座残高のご確認をお願いいたします。
何卒ご理解の程、宜しくお願い申し上げます。

今年もたくさんの会員さんのご供養のお役に立てます
よう、お客様に寄り添い心を込めて、おひとり、おひ
とりのサポートをいたします。
共にご家族様で手を取り合い、前向きなお気持ちに
なれますよう、精一杯お手伝いさせていただきます。



メモリアルアドバイザー 内堀

まだ、LINEの登録が
お済でない方は、
エンゼルパークの
公式LINEのご登録を
お願い致します。
スタッフとの連絡に
とても便利だと
ご好評いただいています。



お問い合わせ TEL：0268-21-4800
*Mail ueda@angel-park.jp
*対応時間 10:00～16:00
*休園日 毎週水曜日・毎月第1火曜日



Facebook



Instagram



エンゼルパーク
公式ホームページ



【発行】